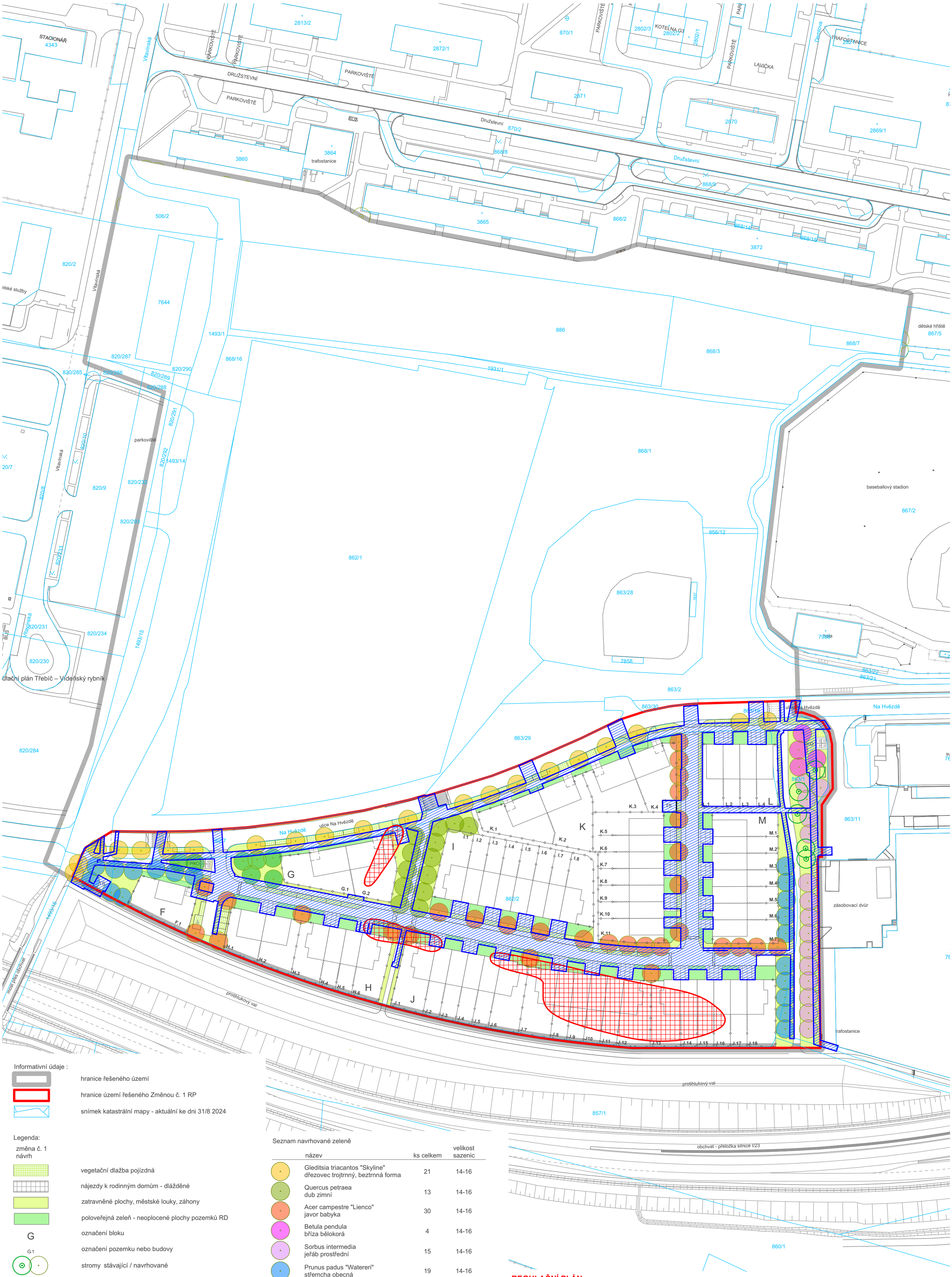


Informativní údaje :

- hranice řešeného území
- hranice území řešeného Změnou č. 1 RP
- snímek katastrální mapy - aktuální ke dni 31/8 2024

Legenda:

změna č. 1
návrh

- vegetační dlažba pojízdná
- nájezdy k rodinným domům - dlážděné
- zatravněné plochy, městské louky, záhony
- poloveřejná zeleň - neoplocené plochy pozemků RD
- G — označení bloku
- G.1 — označení pozemku nebo budovy
- stromy stávající / navrhované
- solitery a skupiny stromů k odstranění
- ochranná pásma tras technické infrastruktury

Seznam navrhované zeleně

| | název | ks celkem | velikost sazenic |
|---|---|---|---|
| | Gleditsia triacantos "Skyline"<br>dřezovec trojtrnný, beztrnná forma | 21 | 14-16 |
| | Quercus petraea<br>dub zimní | 13 | 14-16 |
| | Acer campestre "Lienco"<br>javor babyka | 30 | 14-16 |
| | Betula pendula<br>bříza bělokorá | 4 | 14-16 |
| | Sorbus intermedia<br>jeřáb prostřední | 15 | 14-16 |
| | Prunus padus "Watereri"<br>střemcha obecná | 19 | 14-16 |
| | Malus "Evereste"<br>jabloň | 7 | 14-16 |

# REGULAČNÍ PLÁN
# TŘEBÍČ - VÍDEŇSKÝ RYBNÍK

| | | | |
|---|---|---|---|
| ZADAVATEL: | Město Třebíč, Karlovo náměstí 104/55, 674 01 Třebíč | MĚŘÍTKO: 1 : 1000<br>DATUM: 11/2024<br>FORMÁT: 2x A3 | ČÍSLO VÝKRESU: **II.03** |
| NÁZEV DOKUMEN.: | Změna č.1 Regulačního plánu Třebíč - Vídeňský rybník | | |
| ZODP. PROJEKTANT: | Ing. arch. Milan Grygar | | |
| VYPRACOVAL: | Ing. arch Petra Hobzová, Adam Černý, Eduard Mittner | | |
| STUPEŇ: | Regulační plán | | |
| NÁZEV VÝKRESU: | **NÁVRH OSÁZENÍ - dodatek č. 1** | | |

S

DIS projekt s.r.o.
Havlíčkovo nábřeží 131/37, 674 01 Třebíč
tel. +420 603 522 531
email: grygar@disprojekt.cz

DISPROJEKT ARCHITEKTI